

Burraco Champions Cup



2018

Chi vincerà
la seconda edizione
del grande torneo
a squadre?

SORBINO



ristorante - agriturismo
 eventi e matrimoni
 b&b - produzione propria



TENUTA
MONTE SANT'ANGELO
 NAPOLI

tenutamontesantangelo.it
 Via Ventilabro, 67 - Napoli
 Telefono: 081 728 2270



progetto grafico di

Valeria Alinei
 MARKETING
 COMMUNICATION

marketing e comunicazione
 realizzazione siti web
 grafica pubblicitaria
 social media management
 fotografia e montaggio video

www.valeriaalinei.it
 valeria.alinei@live.it
 tel: +39 338 68 55 256



La Burraco Champions Cup non è un banale torneo di burraco, ma è un'idea che clona e moltiplica il cliché che da tempo caratterizza le serate trascorse in casa tra amici dopo una "fantastica genovese", un rosso genuino e una pinella malandrina... È un'idea di aggregazione, un ritrovarsi insieme per una sfida a squadre goliardica, colorata, festosa e soprattutto "golosa" in allegria e serenità.

Buon torneo a tutti!

DATE E LOCATION

TENUTA MONTE SANT'ANGELO

VEN. 16 NOVEMBRE, H 20:00
SAB. 24 NOVEMBRE, H 20:00
SAB. 1 DICEMBRE, H 20:00
SAB. 15 DICEMBRE, H 18:45

LA PADRONA
DI CASA

CAROLINA
LUBRANO

LE SQUADRE

LE MASANIELLO	I KESTE'
LE FRAGOLINE	LE POLPETTE AVVELENATE
I QUIZZAZ	ETERNO AMORE
I PULLECENELL	LE PARMIGIANE
I SARRIANI	L'HAREM
TOPASS	LE RONDINELLE
I MOSCI PER CASO	LE LULU'
IL GRANDE MAESTRO	MAGIC TEAM
PALINURO MEGG	PETTELCOM
I SAN GENNARO	I CRUSKI
I COBRA	LE GIOVANI MARMOTTE

1

PRIMA EDIZIONE 2017



LE MASANIELLO

1^a CLASSIFICATO
2017

2^a CLASSIFICATO
2017



LE FRAGOLINE



I QUIZZAZ

3^a CLASSIFICATO
2017

2



1^a CLASSIFICATO
EDIZIONE 2017



SUSY
LUONGO

LIVIA
PISAPIA

LE MASAMIELLO

FABIA
MANZI

ANNA
SCHISA

3



SALVIO
CERVONE

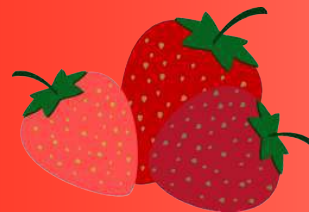

2^a CLASSIFICATO
EDIZIONE 2017

LE FRAGOLINE

ANTONIO
GUARINO

GIANNI
MENNA

TERESA
FREZZA

MARINA
FUSCO

4



3^a CLASSIFICATO
EDIZIONE 2017



ROSSELLA
GIAMUNDO

♥ PIETRO
ALINEI

LIVIO
AMENDOLA

MARINA
MORANO

I QUIZZAZ



I PULTECENELI

DINO
ALINEI

PINA
RINALDI

PAOLO
TRONCONE

GERARDO
PANE

FULVIO
MARRUCCO

♥ SERGIO
ALINEI

ANTONELLA
SACCHI

ROSSANA
TOMEI



I SARRIAMI

7



MARIA PIA
ZAPPACOSTA

SALVATORE
AIELLO

BIANCA
TRAMONTANO

GIOCONDA
BERNARDINI

TOPASS

8



RITA
FLORIO



SERGIO
CHIAESE

♥ ♣ ROSA
GRASSO

♥ ♣ ROMOLO
ACAMPORA

♥ ♣ IOLANDA
RICCIO



♥ ♣ NANDO
SIBILLO

I MOSCI PER CASO

9



IL GRANDE MAESTRO

GIACOMO
GUARNIERI

ROSARIA
CORAGGIO

♥ ♣ ELDA
ROMANO

ROBERTO
FARINA

10



MARINA
PORCELLI

GINO
CARBONE

PALINURO MEGG

ENRICO
MARSIGLIA

GABRIELLA
LA CAVA

11



I SAN GENNARO

LUCIANO
PINTO

MAURIZIO
FACCIOLI

LILIA
CORTESE

ROSSANA
PASTORE

12

GIANNA
CIACCIA

LEDA
GENTILE

DONATO
PAGLIUCA

ROSARIA
CALLA'



MONICA
CAPUNZO



I
COBRA

14

I NOSTRI



via Tarantino, 10 (NA)



via Florio, 19 - Agerola



via Manzoni, 81 (NA)



via Labriola, 3 - Casoria



Napoli e Positano



via Eurialo, 66 (NA)



via Carducci, 3/5 (NA)



www.chin8neri.it



via Petrarca, 81 (NA)



dlessiaviv@gmail.com



www.dorabella.it



corso Europa, 59 - Villaricca



via San Gregorio Armeno, 8 (NA)



pastagarofalo.it



gay-odin.it



via Silla, 67 (NA)



via Nisco, 4 (NA)



vico del Vasto a Chiaia, 55 (NA)



via Schipa, 40 (NA)



piazza Amedeo, 15 (NA)



leopoldoinfante.it



www.maghiemaci.it



museoarcheologiconapoli.it



Riviera di Chiaia, 287 (NA)

13

PARTNER

15



piazza San Luigi (NA)



via Sersale, 1 (NA)



www.momentiazzurri.it



CIS isola 1 - Nola



sscnapoli.it



www.nrjewellery.com



via Carlo Poerio, 92F (NA)



pasticceria.poppella.com



www.gliautenticisalumi.it



abbigliamento donna
via dei Mille, 84 (NA)



abbigliamento
www.sorbino.com



Zona Industriale
Fosso Imperatore - Nocera



via Materdei, 27 (NA)



tenutamontesantangelo.it



www.petrapotens.it



www.latorrente.com



corso V. Emanuele, 514 (NA)



www.trez.it



www.upstreamsalmons.com



www.valerialisei.it



www.visciano.it



www.vivese.com



via Carlo Poerio, 39 (NA)



cura del corpo
www.2yield.it



DANIELA
SCHISANO

MARIA
ROSARIA
PICA

I KESTE

ROBERTO
MIGLIACCIO

STEFANO
PAPOFF

16



LE POLPETTE AVVELENATE

TERESA
ESPOSITO

CLAUDIO
MASINI

FAUSTO
IZZO

TEA
RUSCIANO

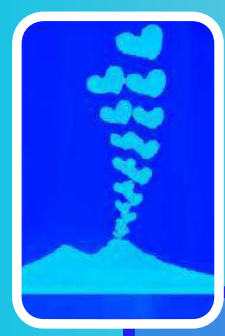

ETERNO AMORE

ETTORE
FERRARA

ADRIANO
CIGIOTTI

RENATA
CAIAZZO

EMILIA
MONTELLA

CLAUDIO
MARRUCCO

♥ ANGELO
CARLOMAGNO

GABRIELLA
CROCCO
EGINETA

RENATA
DI MARIA

LE PARMIGIANE



FEDORA
BERNARDINI

SILVANA
DE VITA

RENATO
SPARTANO

VITTORIA
ZAPPACOSTA

L'HAREM

NEW ENTRY



ISA
DEL SANTO

GIOVANNA
MARI

LE RONDINELLE

IDA
VERNESE

BICE
PATRONE

NEW ENTRY



LUIA
ESPOSITO

LUIA
ROSEO

LE LULU

CARLO
CARLI

OSCAR
GRAZIANI

NEW ENTRY



ANTONIO
MAIONE

DIANA
FLAGIELLO

MAGIC TEAM

SILVANA
PUCCI

RICCARDO
SALVATI

NEW ENTRY



ROBERTO
CANONICO

CARMELA
LOMBARDI

PETTEL.COM

CONSIGLIA
MARINELLI

MANLIO
CARLI

NEW ENTRY



ELENA
COSTANZA

♥ PINUCCIO
LA GUARDIA

AMILCARE
GUARINO

LAURA
GORI

I CRUSKI

NEW ENTRY



SALVATORE
GAROFALO

ANTONELLA
TOMEI

LE GIOVANI MARMOTTE

PAOLA
DI BELLO

ANTONIETTA
MAIONE



ROBERTO
GAROFALO

REGOLAMENTO EDIZIONE 2018

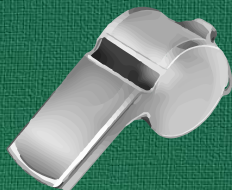

Il torneo si svilupperà in 4 serate, di cui le prime 3 seguiranno il movimento Mitchell, mentre l'ultima il movimento danese.

In ogni serata saranno disputate 4 partite, con un tempo massimo di gioco di 45 minuti l'una.

Al termine della terza serata, le squadre saranno divise in 3 gironi:

- Girone A, con le prime 6 squadre, che quindi competeranno per il titolo;
- Girone B, con le seconde 8 squadre;
- Girone C, con le ultime 8 squadre.

Si giocherà con il jolly in dotazione, senza semi-pulito e con penalità di 200 punti per pozzetto non preso.

Il torneo sarà arbitrato dal signor Raffaele Casalino, il cui giudizio sulle controversie ai tavoli sarà insindacabile.

Si introduce in questa edizione il "cartellino giallo" per lievi infrazioni che, se ripetute nel corso del torneo, porteranno all'estrazione del "rosso" che comporterà 1 punto di penalizzazione alla squadra.

L'ARBITRO

RAFFAELE
CASALINO

27

GLI SCORE DELLA MIA SQUADRA

1^PARTITA 2^PARTITA 3^PARTITA 4^PARTITA V.P.

1^SERATA

<input type="checkbox"/>	<input type="checkbox"/>	<input type="checkbox"/>	<input type="checkbox"/>	<input type="checkbox"/>
--------------------------	--------------------------	--------------------------	--------------------------	--------------------------

2^SERATA

<input type="checkbox"/>	<input type="checkbox"/>	<input type="checkbox"/>	<input type="checkbox"/>	<input type="checkbox"/>
--------------------------	--------------------------	--------------------------	--------------------------	--------------------------

3^SERATA

<input type="checkbox"/>	<input type="checkbox"/>	<input type="checkbox"/>	<input type="checkbox"/>	<input type="checkbox"/>
--------------------------	--------------------------	--------------------------	--------------------------	--------------------------

4^SERATA

<input type="checkbox"/>	<input type="checkbox"/>	<input type="checkbox"/>	<input type="checkbox"/>	<input type="checkbox"/>
--------------------------	--------------------------	--------------------------	--------------------------	--------------------------

TOTALE V.P.

28



SQUADRA
VINCITRICE